

สำเนาขนาดย่อตัวอย่าง
แผนที่ป่าไม้ถาวรบนแผนที่ภาพถ่ายออร์โธรี
มาตราส่วน ๑ : ๕,๐๐๐

กรมพัฒนาที่ดิน สำนักงานวิทยพัฒนา กรมพัฒนาที่ดิน ถนนพหลโยธิน แขวงจตุจักร กรุงเทพฯ 10110 โทร. 0-2579-5211 โทรสาร 0-2579-5212

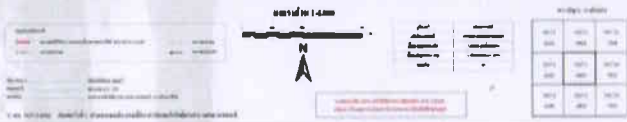

เขตป่าไม้ถาวรบนภาพถ่ายออร์โธรี มาตราส่วน ๑:๕,๐๐๐
ระหว่างแผนที่ ๕๒๓๗ | ๒๘๐๒
บริเวณป่าเขาใหญ่ อำเภอปากช่อง จังหวัดนครราชสีมา
ผลิตแผนที่เมื่อ ธันวาคม พ.ศ.๒๕๕๒
จัดทำโดย สำนักเทคโนโลยีการสำรวจและทำแผนที่ กรมพัฒนาที่ดิน

สำเนาขนาดย่อตัวอย่าง
แผนที่ปรับปรุงการจำแนกประเภทที่ดิน
มาตราส่วน ๑ : ๕๐,๐๐๐



แผนที่ภูมิประเทศ L๗๐๓๗ มาตราส่วน ๑:๕๐,๐๐๐
ระหว่างที่ ๕๒๓๗ | บ้านศาลาลา จ.นครราชสีมา



ข้อแนะนำ
การขอรับการบริการตรวจสอบ
แนวเขตป่าไม้ถาวร

กลุ่มจำแนกประเภทที่ดิน
สำนักเทคโนโลยีการสำรวจและทำแผนที่
กรมพัฒนาที่ดิน กระทรวงเกษตรและสหกรณ์
โทร. 0-2579-0390

การตรวจสอบแนวเขตป่าไม้ถาวร

มี ๒ ประเภท ดังนี้

๑. การตรวจสอบแนวเขตป่าไม้ถาวรแบบเบื้องต้น

เป็นการตรวจสอบเพื่อให้รู้ว่าที่ดินแปลงที่ขอให้ตรวจสอบนั้น อยู่ในเขตป่าไม้ถาวรหรือไม่

๒. การตรวจสอบแนวเขตป่าไม้ถาวรแบบรับรองเอกสาร

เป็นการตรวจสอบเพื่อให้รู้ว่าที่ดินแปลงที่ขอให้ตรวจสอบนั้นอยู่ในเขตป่าไม้ถาวรหรือไม่ โดยมีความประสงค์ที่จะขอเป็นเอกสารอ้างอิงเพื่อใช้ในการดำเนินการอื่นๆ ต่อไป

๑. การตรวจสอบแนวเขตแนวเขตป่าไม้ถาวรแบบเบื้องต้น

๑) ณ กลุ่มจำแนกประเภทที่ดิน สำนักเทคโนโลยีการสำรวจและทำแผนที่ กรมพัฒนาที่ดิน

๒) ณ สถานีพัฒนาที่ดินจังหวัด, สำนักงานพัฒนาที่ดินเขต กรมพัฒนาที่ดิน

๓) ผ่านระบบอินเทอร์เน็ต "บริการตรวจสอบแนวเขตป่าไม้ถาวรเบื้องต้นผ่านระบบออนไลน์" ของกรมพัฒนาที่ดิน www.ldd.go.th

เอกสารที่ใช้ประกอบในการตรวจสอบแนวเขตป่าไม้ถาวรเบื้องต้น

- ค่าพิกัด หรือแผนที่ซึ่งได้หมายตำแหน่งที่ขอให้ตรวจสอบ โดยประมาณ เป็นแผนที่ลำดับชุด L๗๐๑๗

๒. การตรวจสอบแนวเขตป่าไม้ถาวรแบบรับรองเอกสารส่งเอกสารถึง

อธิบดีกรมพัฒนาที่ดิน
๒๐๐๓/๖๑ ถ.พหลโยธิน ข.ลาดยาว ข.จตุจักร
กรุงเทพฯ ๑๐๙๐๐
หรือ ผู้อำนวยการสถานีพัฒนาที่ดินจังหวัด
หรือ ผู้อำนวยการสำนักงานพัฒนาที่ดินเขต

เอกสารที่ใช้ประกอบในการจัดส่งเพื่อตรวจสอบแนวเขตป่าไม้ถาวรแบบรับรองเอกสาร

- ตำแหน่งที่หมายมาในแผนที่มาตราส่วน ๑ : ๕๐,๐๐๐ โดยมีรายละเอียดดังนี้
 - มีการลงนามรับรองสำเนาถูกต้อง
 - เป็นแผนที่ลำดับชุด L๗๐๑๗ (หากมีเลขระวาง ค่าพิกัด ชัดเจนก็จะง่ายต่อการสืบค้น)
 - ตำแหน่งที่หมายมานั้นชัดเจน
- สำเนารูปแผนที่กระดาษบาง ร.ว.๙ โดยมีรายละเอียดดังนี้
 - มีการลงนามรับรองสำเนาถูกต้อง
 - ต้องใช้ค่าพิกัดในระบบ INDIAN DATUM ๑๙๗๕ ตัวเลขและทิศทางชัดเจน
- สำเนาแบบคำนวณเนื้อที่ ร.ว.๒๕จ. โดยมีรายละเอียดดังนี้
 - มีการลงนามรับรองสำเนาถูกต้อง
 - ต้องใช้ค่าพิกัดในระบบ INDIAN DATUM ๑๙๗๕ ตัวเลขและทิศทางชัดเจน
- ค่าพิกัด INDIAN DATUM ๑๙๗๕ มุมแปลง โดยมีรายละเอียดดังนี้
 - มีการลงนามรับรองสำเนาถูกต้อง
 - มีค่าพิกัด INDIAN DATUM ๑๙๗๕ ตัวเลขชัดเจน

✓ กรณีตรวจสอบได้ ดังนี้

- หมายตำแหน่งที่ชัดเจนในแผนที่ที่ขอให้ตรวจสอบ
- ร.ว. ๙ และหรือ ร.ว. ๒๕ จ. ซึ่งมีค่าพิกัด INDIAN DATUM ๑๙๗๕
- กำกับ ต้องมีค่าพิกัดฉากเหนือ (N) ตะวันออก (E)
***ต้องมีการลงนามรับรองของตำแหน่งที่แปลงที่ขอให้ตรวจสอบ**

✗ กรณีไม่สามารถตรวจสอบได้ ดังนี้

- ไม่มีการลงนามรับรองของตำแหน่งที่แปลงที่ขอให้ตรวจสอบ
- ตำแหน่งที่หมายในแผนที่ที่ขอให้ตรวจสอบไม่ชัดเจน เช่น แปลงที่ดินเป็นรูปลอย, ค่าพิกัดตำแหน่งของแปลงที่ดิน มีลักษณะเป็น latitude longitude, ตำแหน่งที่หมายในแผนที่กับค่าพิกัด ร.ว. ๙ และหรือ ร.ว. ๒๕ ไม่สอดคล้องกัน เป็นต้น

ภาคผนวก ง

เอกสารที่ใช้ในการตรวจสอบแนวเขตป่าไม้ถาวร

เอกสารที่ใช้ในการตรวจสอบแนวเขตป่าไม้ถาวร

๑. กรณีหมายตำแหน่งที่ขอให้ตรวจสอบบนสำเนาแผนที่ภูมิประเทศ มาตรฐาน ๑:๕๐,๐๐๐

๑.๑ ต้องเป็นแผนที่ลำดับชุด L7017 พร้อมระบุลำดับชุดและเลขระวางของแผนที่

๑.๒ มีค่าพิกัดกริดทางเหนือและทางตะวันออกชัดเจน ทั้ง ๒ แกน

๑.๓ รูปแปลงที่หมายภายในแผนที่ฯ ต้องเป็นวงรอบปิด (Polygon) รูปแปลงต้องหมายอย่างชัดเจน

๑.๔ การรับรองสำเนา เมื่อตรวจสอบความครบถ้วนของเอกสารแล้วให้เซ็นรับรองสำเนา

๑.๕ เส้นกริดที่ปรากฏอยู่บนแผนที่ต้องมีเพียงชุดเดียว คือเส้นกริดของแผนที่ภูมิประเทศเท่านั้น

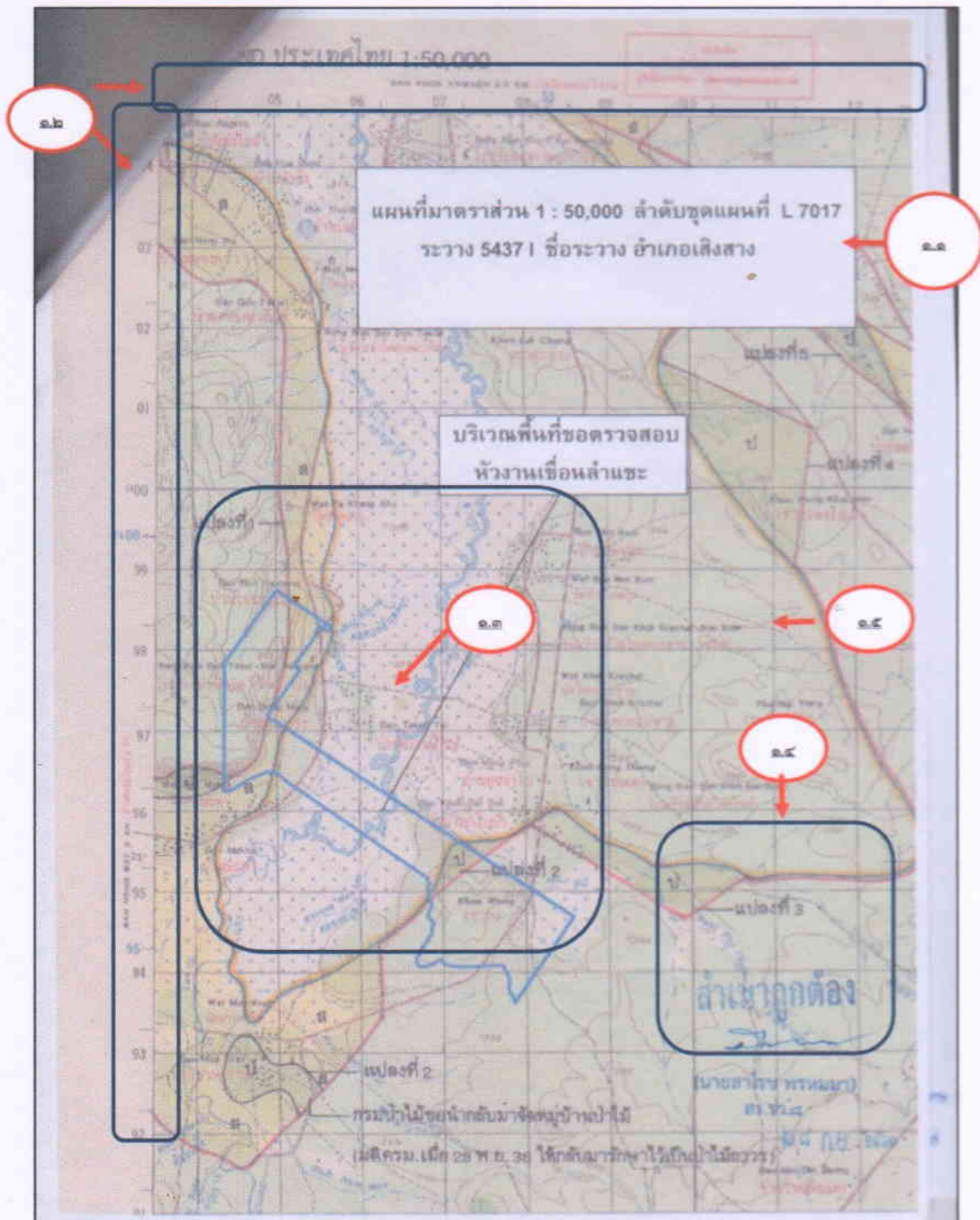

หากต้องการความถูกต้องและแม่นยำในตำแหน่งที่ขอให้ตรวจสอบ กรุณาส่ง

๒. แบบคำนวณเนื้อที่ ร.ว. ๒๕ จ

๒.๑ ค่าพิกัดจาก UTM พื้นหลักฐานอ้างอิง (Datum) Indian 1975

๒.๒ การรับรองสำเนา เมื่อตรวจสอบความครบถ้วนของเอกสารแล้วให้เซ็นรับรองสำเนา

แบบคำนวณเนื้อที่ (ร.ว. ๒๕ จ)

หน้า 1/1

เลขที่ดิน ๕๐ _____ พิกัดสำรวจ ๕๖๑๑๖ _____ เลขโฉนด _____

ที่ดิน _____ ตำบล _____ จังหวัด นครศรีธรรมราช ทั่วประเทศ 482519059 - 4 โฉนด 47

หลัก เขต ที่ ดิน	พิกัดจากจุดที่ ๕		พิกัดจาก จุด ที่ ๕ เอ็ม		เนื้อที่		คำนวณประมวลที่ ๑ (C) - ๐.๐๐๐๐๐ ค่าตัวคูณมาตราส่วน (M) = ๐.๙๙๙๖๐ C x K = ๐.๐๐๐๖๐ M2 = C x K x ๑๐ + ๐.๙๙๙๖๐ พื้นที่พิคัดจาก = ๙๙๙.๙๙๙ ตาราง / M2 พื้นที่จริง = ๙๙๙.๙๙๙ ตารางเมตร พื้นที่ที่ปับไว้ = ๙.๙๙๙๙๙๙ ไร่
	น(+) เมตร	ต(-) เมตร	เหนือ (N) เมตร	ออก (E) เมตร	ผลรวม พิกัดจาก จุดที่ ๕ เอ็ม	ผลรวม พิกัดจาก จุดที่ ๕ เอ็ม	
74-1932			930186.815	591560.833			แปลงที่
74-3254	-	33.771	930153.044	591543.336	1183104.170	-	๓๙๙๕๔๗๑๔.๑๕๗
5๐-5446	-	10.655	930142.388	591604.261	1183147.598	-	126๐๐๐53.๕๘1
9๙-1360	39.250	-	930181.638	591600.615	1183204.876	46440311.848	พื้นที่คำนวณ
5๐-8651	88.516	-	930270.154	591628.118	1183228.733	104734268.047	๓ ไร่ 2 งาน 72.1 ตารางวา
5๐-8558	18.209	-	930288.363	591653.053	1183281.171	21546875.319	
5๐-4234	9.902	-	930298.265	591626.125	1183279.178	11716301.011	
5๐-3278	-	13.606	930284.659	591604.114	1183230.239	-	16099๐69.991
74-1932	-	97.844	930186.815	591560.833	1183164.948	-	115765208.779

สำเนาถูกต้อง

๘

- ร. พ.ก. ๒๕๗

๒.๓ ค่าพิกัดต้องไม่เป็นค่าพิกัดศูนย์ลอย

พิกัดจาก จุดที่ ๕ เอ็ม	
เหนือ	ออก
เมตร	เมตร
456.002	321.682
419.350	324.978
382.628	328.281
318.243	334.071

ตัวอย่างค่าพิกัดแบบศูนย์ลอย

๓. สำเนารูปแผนที่กระดาษบาง (ร.ว.๘)

๓.๑ ระบุค่าพิกัดฉาก UTM พื้นหลักฐานอ้างอิง Indian 1975 ให้ครอบคลุมแปลงที่ดินจำนวน ๔ จุด หรืออย่างน้อย ๒ จุด ในมุมทแยง (มุมขวาบน-มุมล่างซ้าย หรือ มุมซ้ายบน - มุมขวาล่าง) และตัวเลขมีความชัดเจน

๓.๒ ต้องมีจุดตัดของค่าพิกัด (+) อย่างน้อย ๔ มุม

๓.๓ การรับรองสำเนา เมื่อตรวจสอบความครบถ้วนของเอกสารแล้วให้เซ็นรับรองสำเนา

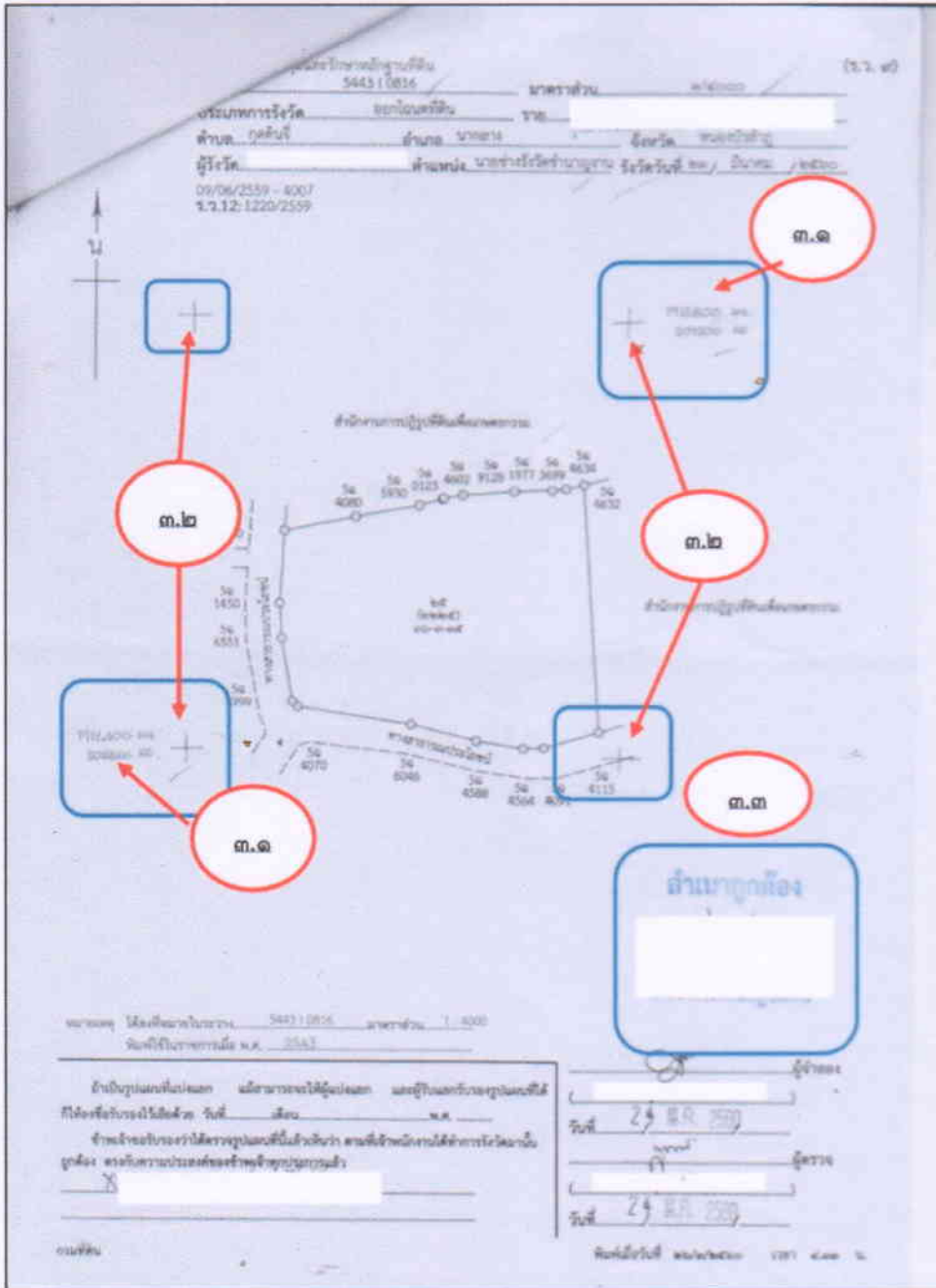

๔. ค่าพิกัดรอบแปลง พร้อมแผนที่ประกอบ

๔.๑ ค่าพิกัดต้องเป็นพิกัดฉาก UTM บนพื้นหลักฐานอ้างอิง (Datum) Indian ๑๙๗๕ พร้อมระบุพื้นหลักฐานอ้างอิง

๔.๒ กรณีที่ส่งค่าพิกัดพร้อมหมายตำแหน่งในแผนที่ ข้อมูลค่าพิกัดต้องมีความถูกต้องและสอดคล้องกับตำแหน่งที่หมายมา

๔.๓ การรับรองสำเนา เมื่อตรวจสอบความครบถ้วนของเอกสารแล้ว ให้เซ็นรับรองสำเนา

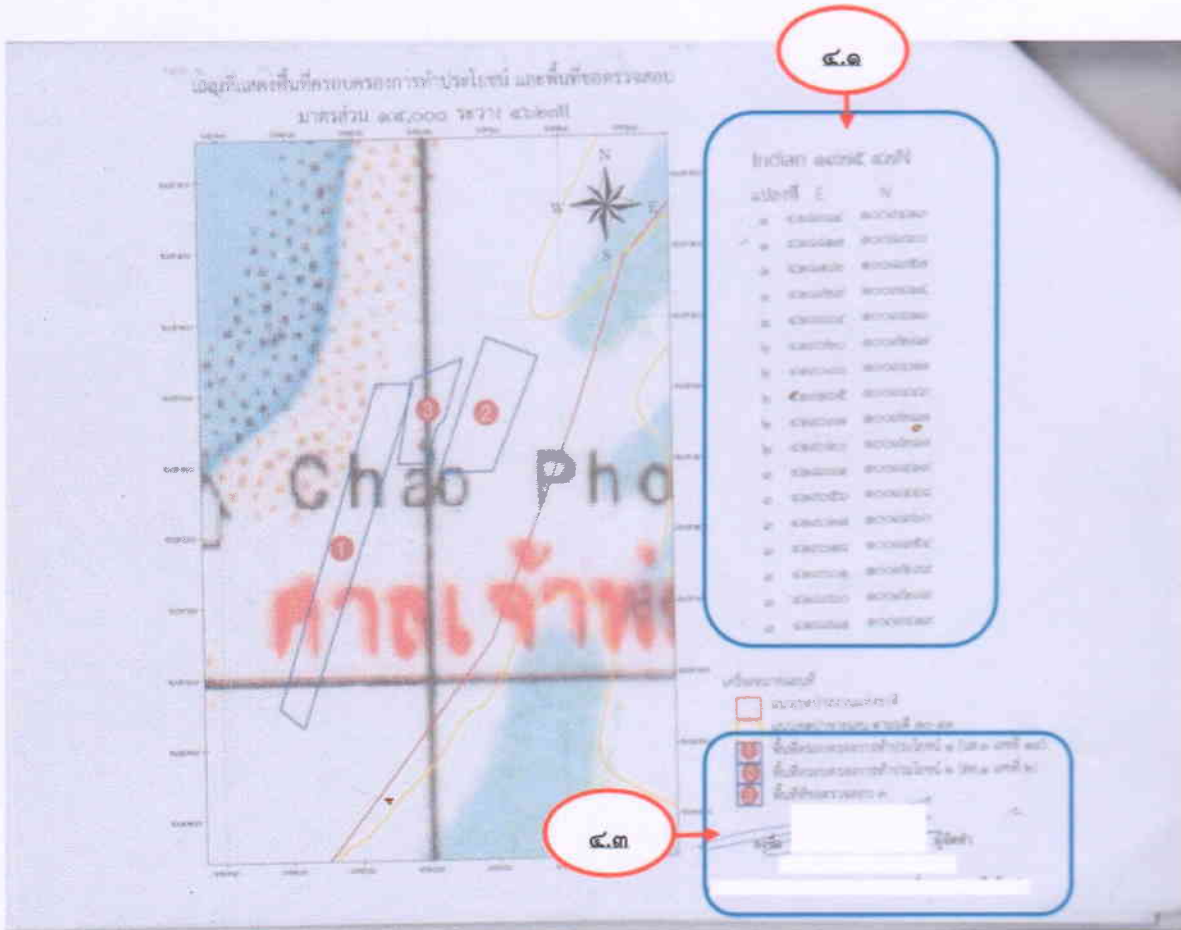

หมายเหตุ

๑. หากส่งเอกสารตำแหน่งที่ขอให้ตรวจสอบหลายฉบับ เมื่อขึ้นรูปแปลงแล้วต้องมีความสอดคล้องตรงกันทั้งหมด จึงจะรายงานผลการตรวจสอบได้

๒. ตำแหน่งที่ขอให้ตรวจสอบหมายมาบนแผนที่ภูมิประเทศลำดับชุด L7018 ไม่สามารถดำเนินการตรวจสอบให้ได้

๓. ค่าพิกัดระบบภูมิศาสตร์ LAT, LONG และค่าพิกัดที่เป็นพิกัดฉาก UTM บนพื้นหลักฐานอ้างอิง WGS 1984 ไม่สามารถดำเนินการตรวจสอบให้ได้